

s. Anschlussplan A_5_S_106.1_Schnitt 7 - 7 (SBZ)

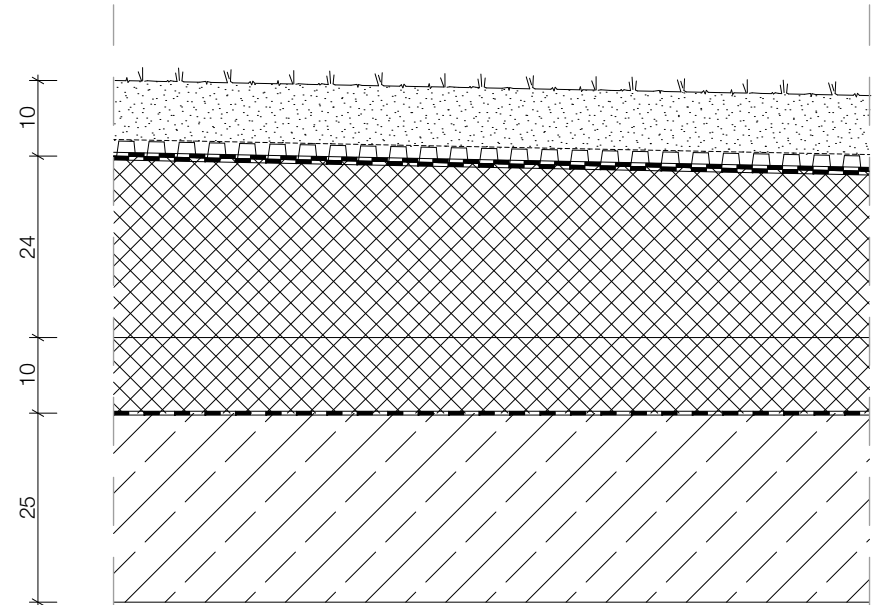

Begrünung (extensiv)	80 mm
mineralisches Schüttstoffgemisch	20 mm
Filtervlies	0,2 mm
druckbehaftetes Drain- und Speicher Element	60-240 mm
Wurzelfschutzmatten	100 mm
PE-Folie	250 mm
bituminöse Abdichtung, 2-lagig	
mineralische Gefälleabdichtung (2% Gefälle)	
mineralische Grunddämmung	
bituminöse Dampfsperre	
St.B. Deckenplatte	

F30/ G30	Feuerhemmende Wand/ Verglasung
NA	Notausgang
T30-RS	Tür Feuerwiderstandsklasse T30 mit Rauchschuttfunktion
RS	Tür mit Rauchschuttfunktion
D	Dichtheisende Tür
D + S	Dicht- und selbstschlieende Tür

Bemerkungen

- Alle Maße sind vor Baubeginn von den Ausführungen verantwortlich zu prüfen.
- Für die Richtigkeit haftet der Unternehmer.
- Unternehmern sind umgehend mit der Bauleitung zu klären.
- Die Hochbauplanung, die Schütz- und Durchbruchpläne, die Planungen der Fachplaner HU-3-ELE sowie die Statik sind ergänzend zu beachten.
- Alle tragenden und konstruktiven Bauteile müssen nach geprüfter statischer Berechnung hergestellt werden. Der Unternehmer wird ausdrücklich darauf hingewiesen, sämtliche Ausführungen der Leistungen nach den anerkannten Regeln der Baukunst und dem neuesten Stand der Technik unter Einhaltung aller DIN-Vorschriften, behördlicher sowie sonstiger Herstellerrichtlinien herzustellen. Für die Richtigkeit der Ausführung ist der Unternehmer verantwortlich.
- Stemmschellen an konstruktiven Bauteilen dürfen nur nach schriftlicher Genehmigung vom Statiker durchgeführt werden.
- Für die Abmessung aller konstruktiven Teile sind nur die Schal- und Bewehrungspläne verbindlich.

d	10.09.24	Anpassung Aufzugsunterfahrt WU-Beton, Fugenblech
c	05.01.24	Aufzug: Verschiebung Aggregat, Entfall Tür
Index	Datum	Änderungen/ Ergänzungen

+/- 0.00 = 206.00 NHN

Bauherr	Stadt Dortmund verfr. durch den Oberbürgermeister u. Städtische Immobilienwirtschaft Königswall 14 44137 Dortmund
Architekt	
Fachplaner	TGA Statik / Wärmeschutz Schallschutz Brandschutz

Projekt	SBZ Wichlinghofen Errichtung eines Stadtteil- und Bildungszentrum einschl. Stellplatzanlage mit Lärmschutzwand und Schiebeter, Vinklöther Mark 15
Stufe	Ausführungsplanung

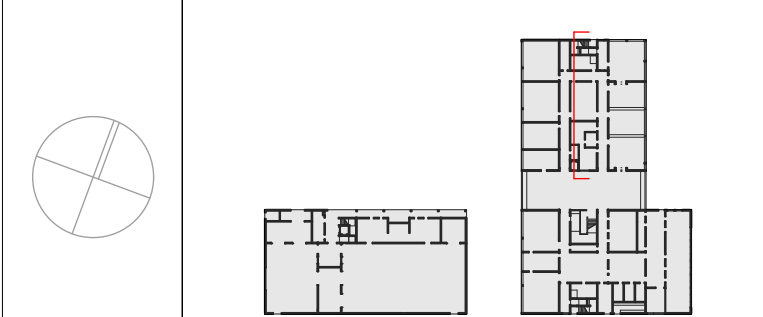

Plan-
bezeichnung

Schnitt7-7(SBZ)

Maßstab	1:50	Blattgröße	970 x 594
Gezeichnet	GM I SE I SH	Plandatum	10.09.2024
Geprüft	JD		
Projekt-Nr.	G016/5	Zeichn.-Nr.	A_5_S_107.1
		Index	d